

LA COMMUNAUTÉ DES ÎLES DE STRASBOURG

LA FRATERNITÉ DES ÎLES DE MULHOUSE



11 Juin 2023

37ème pèlerinage
diocésain des Îles



Notre Dame
du SCHAUENBERG
PFAFFENHEIM
près de Rouffach (68)

Sous la présidence
de Mgr **Jean-Yves
RIOCREUX** coordinateur de
l'aumônerie nationale des
Antilles-Guyane en
Métropole, avec les
aumôniers
P. José et P. Robert

*En marche avec Jésus,
Pain de vie et d'amour,
Vers plus de fraternité.*



MATIN :

Accueil à partir
de **10h30**

11h: Messe solennelle
présidée par Mgr Jean-
Yves RIOCREUX
Chants et musiques créoles

12h00 : Verre de l'Amitié
aux saveurs des îles
offert à TOUS !

12h30 repas tiré du sac

Chacun apporte son repas.

Il est possible de réchauffer les plats.

Tables et bancs sont mis à votre disposition.

En cas de pluie, nous serons à l'abri.

Vous souhaitez prendre le repas de l'auberge du pèlerinage ?

Réservation directe au 03.89.49.35.33

(Notre Dame du Schauenberg)

APRES-MIDI :

Joie des retrouvailles et
Animations musicales

15h30 : Office Marial

17h30 : Départ

Contacts pour la journée du 11 juin :

06 44 92 24 67 (Haut-Rhin) - 06 35 13 20 39 (Bas-Rhin)

Renseignements pratiques

Les habits traditionnels sont les bienvenus.

Possibilité de se changer sur place

Bas-Rhin

Transport en car

LIEU DE DÉPART

Parking du stade du Racing à la MEINAU

HEURE RDV à 7h45 précises

DÉPART : 8h15 précises

CONTACT : Catherine
au 07 67 80 04 82

communautedesiles@laposte.net

*Talon réponse pour le transport en bus pour le BAS- RHIN à renvoyer **avec le paiement** à Catherine RUOLT
6 rue d'Andlau, 67800 HOENHEIM
au plus tard le 12 mai 2023*

Mes coordonnées

Nom et prénom _____

Adresse _____

Téléphone _____

Courriel _____

Nombre de personnes _____

(Prix par personne : 15 €)

Je règle la somme de _____ €

par chèque à l'ordre de la **PASTORALE DES MIGRANTS**

Haut-Rhin

Organisation du **covoiturage** pour les Haut-Rhinois du Sud-Alsace

A) Vous souhaitez trouver une ou deux places dans une voiture....

OU

B) Vous pouvez offrir une ou deux places dans votre voiture...

Merci de remplir le talon d'inscription ci-dessous et de l'envoyer à

HARTER Robert

22 rue du Ventron, 68100 MULHOUSE

06 88 68 17 70

robert.harther@orange.fr

Date limite d'inscription Jeudi 1er Juin 2023

Robert fera du 02/06 au 08/06 le lien entre les demandeurs et les chauffeurs pour permettre à chacun d'avoir un moyen de transport.

ATTENTION : pour faciliter l'organisation au matin du pèlerinage, le point de ralliement pour le départ du covoiturage se fera sur la **Place du Rattachement** (en face de l'église St.Antoine) rue de Soultz à Bourtzwiller.

Rendez-vous entre 9h et 9h15

Talon d'inscription pour covoiturage 68 du Pélé des ILES

A envoyer à **Robert HARTER**

(adresse postale ou email ci-dessus)

Date limite d'inscription **jeudi 1 juin 2023**

A. Je suis à la recherche de _____ place(s)

Mes coordonnées

Nom et prénom _____

Adresse _____

Téléphone _____

Courriel _____

B. Je suis chauffeur et j'ai _____ place(s)

Mes coordonnées

Nom et prénom _____

Adresse _____

Téléphone _____

Courriel _____

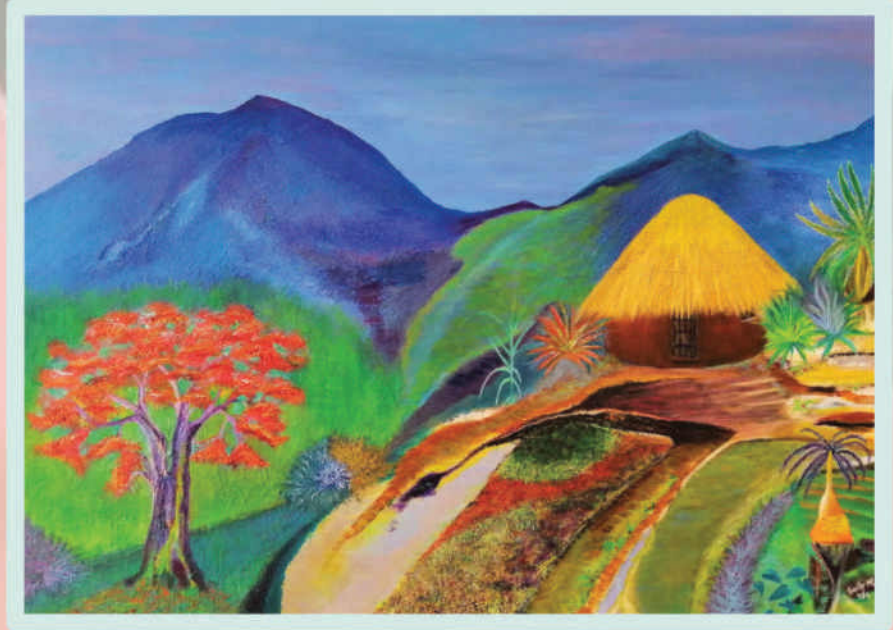

Merci

**Au curé de la communauté de paroisses de
« Rouffach »**

Aux religieuses du Pèlerinage

**A l'association « Notre-Dame du Schauenberg »
qui nous accueillent chaque année.**